学生资助处架构图

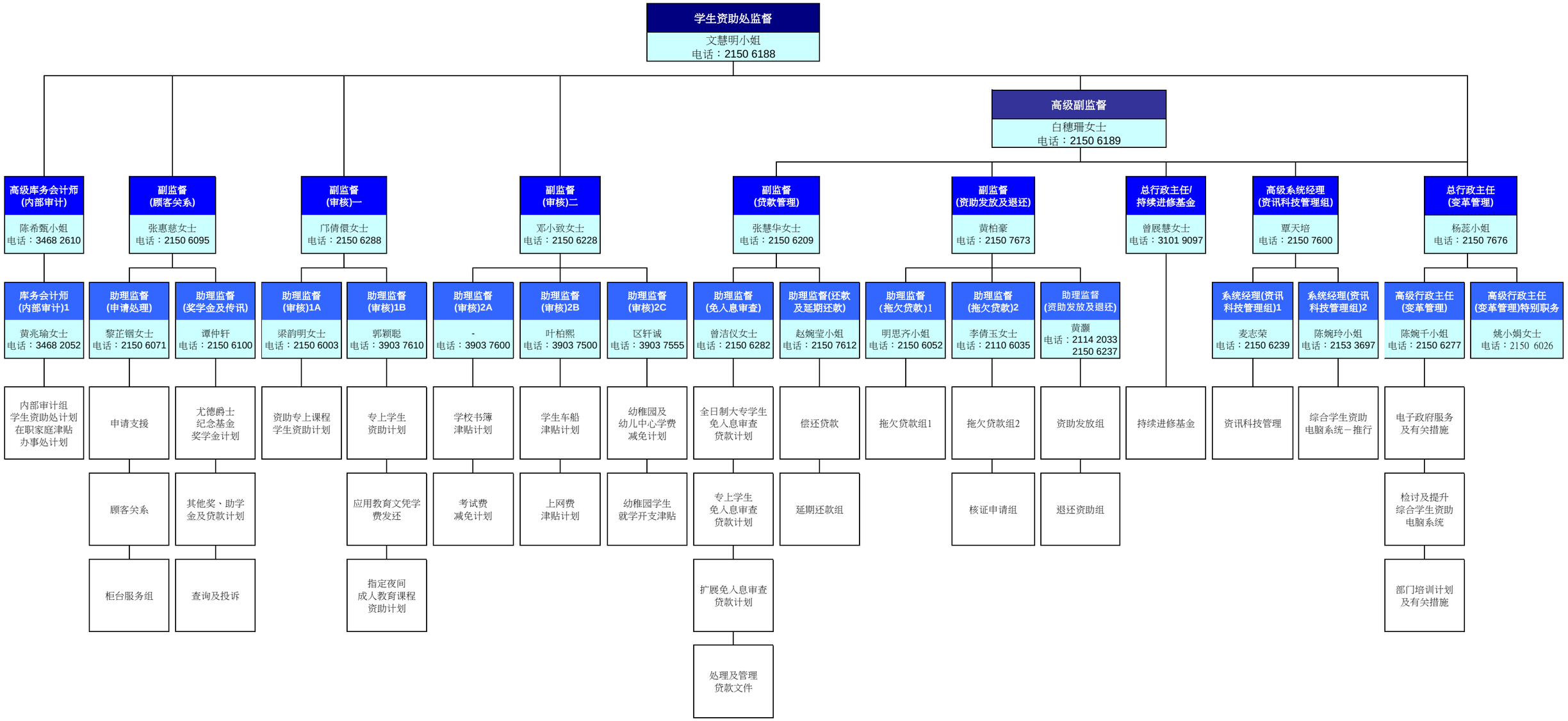
学生资助处监督
文慧明小姐
电话：2150 6188
高级副监督
白穗珊女士
电话：2150 6189
高级库务会计师(内部审计)
陈希甄小姐
电话：3468 2610
副监督(顾客关系)
张惠慈女士
电话：2150 6095
副监督(审核)一
邝倩儇女士
电话：2150 6288
副监督(审核)二
邓小致女士
电话：2150 6228
副监督(贷款管理)
张慧华女士
电话：2150 6209
副监督(资助发放及退还)
黄柏豪
电话：2150 7673
总行政主任/持续进修基金
曾展慧女士
电话：3101 9097
高级系统经理(资讯科技管理组)
覃天培
电话：2150 7600
总行政主任(变革管理)
杨蕊小姐
电话：2150 7676
库务会计师(内部审计)1
黄兆瑜女士
电话：3468 2052
助理监督(申请处理)
黎芷锢女士
电话：2150 6071
助理监督(奖学金及传讯)
谭仲轩
电话：2150 6100
助理监督(审核)1A
梁韵明女士
电话：2150 6003
助理监督(审核)1B
郭颖聪
电话：3903 7610
助理监督(审核)2A
-
电话：3903 7600
助理监督(审核)2B
叶柏熙
电话：3903 7500
助理监督(审核)2C
区轩诚
电话：3903 7555
助理监督(免入息审查)
曾洁仪女士
电话：2150 6282
助理监督(还款及延期还款)
赵婉莹小姐
电话：2150 7612
助理监督(拖欠贷款)1
明思齐小姐
电话：2150 6052
助理监督(拖欠贷款)2
李倩玉女士
电话：2110 6035
助理监督(资助发放及退还)
黄灏
电话：2114 2033
2150 6237
系统经理(资讯科技管理组)1
麦志荣
电话：2150 6239
系统经理(资讯科技管理组)2
陈婉玲小姐
电话：2153 3697
高级行政主任(变革管理)
陈婉千小姐
电话：2150 6277
高级行政主任(变革管理)特别职务
姚小娟女士
电话：2150 6026
内部审计组
学生资助处计划
在职家庭津贴
办事处计划
申请支援
尤德爵士
纪念基金
奖学金计划
资助专上课程
学生资助计划
专上学生
资助计划
学校书簿
津贴计划
学生车船
津贴计划
幼稚园及
幼儿中心学费
减免计划
全日制大专学生
免入息审查
贷款计划
偿还贷款
拖欠贷款组1
拖欠贷款组2
资助发放组
持续进修基金
资讯科技管理
综合学生资助
电脑系统－推行
电子政府服务
及有关措施
顾客关系
其他奖、助学
金及贷款计划
应用教育文凭学
费发还
考试费
减免计划
上网费
津贴计划
幼稚园学生
就学开支津贴
专上学生
免入息审查
贷款计划
延期还款组
核证申请组
退还资助组
检讨及提升
综合学生资助
电脑系统
柜台服务组
查询及投诉
指定夜间
成人教育课程
资助计划
扩展免入息审查
贷款计划
部门培训计划
及有关措施
处理及管理
贷款文件